Primex 5

Drucksprühgerät
Pressure sprayer
Pulvérisateur a pression

Art.Nr. 000083.0000

GLORIA®
Geräte für Haus und Garten

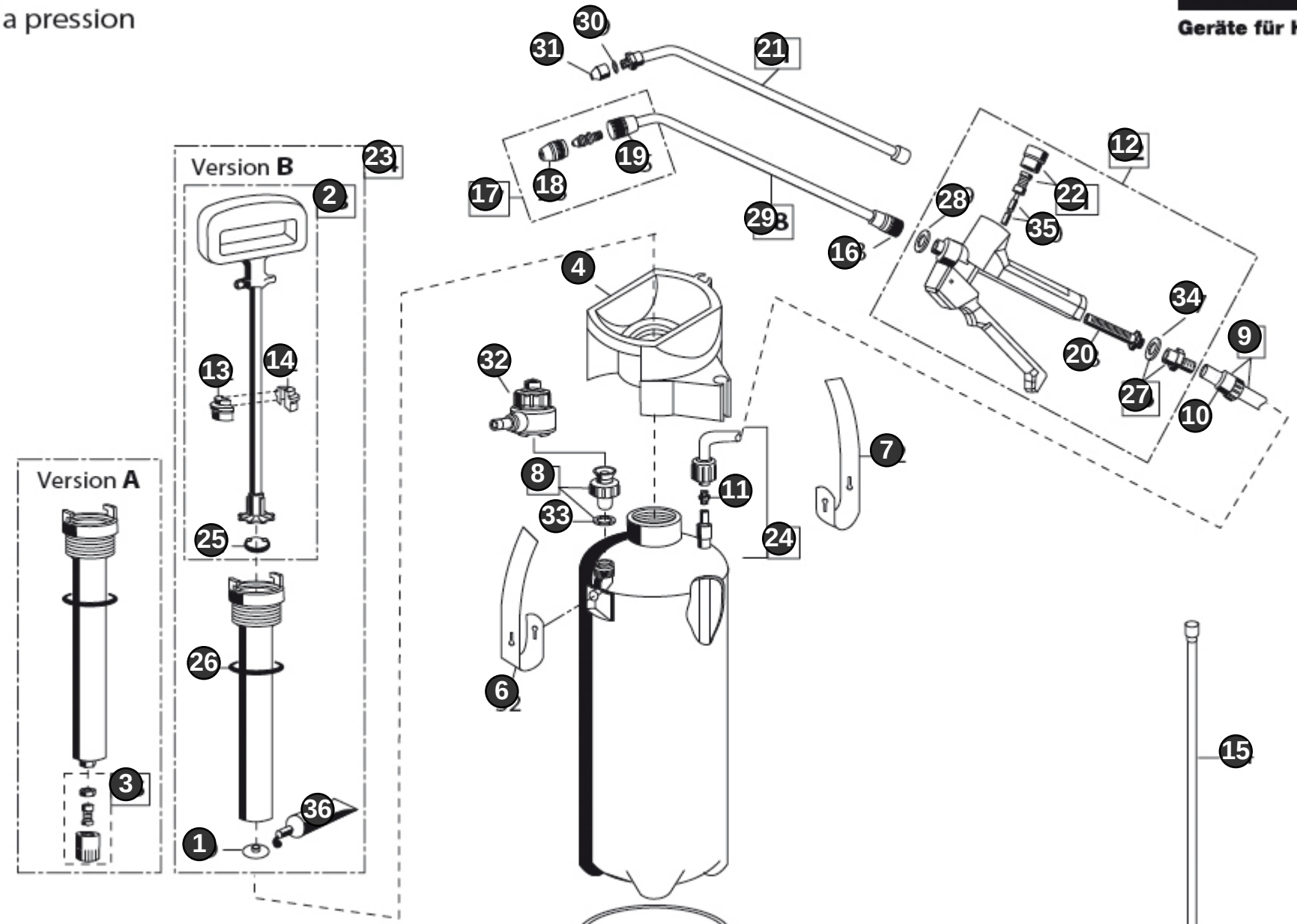

Technische Änderungen vorbehalten!

primex 5 - 000083.0000 (2/3)

Bild Nr. Ref. No.	Art.Nr. Part No.	Beschreibung	Description
1, 25, 26, 28, 30, 33, 34, 35	707360.0000	**Satz Dichtungen (SB)** Ersatzteil für Artikel-Nr.: 952010.0000	**Seal set (SB)** Replaces part number: 952010.0000
2	723190.0000	**Pumpengestänge** Pumpengestänge	**Pump rod** Pump rod
3	725790.0000	**Rückschlagventil (SB)** Ersatzteil für Artikel-Nr.: 705550.0000	**Non-return valve (SB)** Replaces part number: 705550.0000
4	539225.0000	**Einfülltrichter** Einfülltrichter	**Filling funnel** Filling Funnel
5	516050.0000	**Fussring**	**Bottom ring**
6, 7	725996.0000	**Tragriemen** Ersatzteil für Artikel-Nr.: 538685.0000	**Carrying strap** Replaces part number: 538685.0000
8	728566.0000	**Entlüftungsventil** Entlüftungsventil	**Ventilating valve** Replaces part number: 708710.0000
9	706940.0000	**Spritzschlauch (SB)** Ersatzteil für Artikel-Nr.: 727412.0000	**Spray hose (SB)** Replaces part number: 727412.0000
10	536230.0000	**Schlauchanschlussmutter**	**Hose terminal nut**
11	541053.0000	**Schlauchanschlussstück** Ersatzteil für Artikel-Nr.: 508390.0000	**Hose adapter** Replaces part number: 508390.0000
12	726896.0000	**Kunststoff-Schnellschlussventil (SB)** Kunststoff-Schnellschlussventil (SB)	**Plastic quick-acting valve (SB)** Plastic quick-acting valve (SB)
13, 14	510880.0000	**Führungsschalenhälfte** Es werden 2 Stück pro Gerät benötigt!	**Guide shell half** 2 pieces needed for each sprayer!
15	705610.0000	**Messing-Verlängerungsrohr** Messing-Verlängerungsrohr	**Brass extension lance**
16	539359.0000	**Übergangsstück** Übergangsstück	**Transition piece**
17	726984.0000	**Hohlkegeldüse (SB)** Hohlkegeldüse	**Hollow cone nozzle (SB)**
18	726996.0000	**Düse** Ersatzteil für Artikel-Nr.: 539360.0000	**Nozzle cap** Replaces part number: 539360.0000
19	539358.0000	**Überwurfmutter** Überwurfmutter	**Coupling nut**
20	513340.0000	**Filtersieb** Filtersieb	**Sieve**
21	706610.0000	**Messing-Sprühlanze mit Messing-Düse (SB)** Messing-Sprühlanze mit Messing-Düse (SB)	**Brass spray lance with brass nozzle (SB)** Brass spray lance with brass nozzle (SB)
22	723510.0000	**Verschlussmutter**	**Lock nut**

Bild Nr. Ref. No.	Art.Nr. Part No.	Beschreibung	Description
23	727730.0000	**Pumpe** Ersatzteil für Artikel-Nr.: 705330.0000	**Pump** Replaces part number: 705330.0000
24	726797.0000	**Schlauchleitung** Ersatzteil für Artikel-Nr.: 727322.0000	**Hose line** Replaces part number: 727322.0000
27	726817.0000	**Schlauchanschlusstülle**	**Hose adapter**
29	727010.0000	**Sprühlanze mit Düse** Sprühlanze mit Düse	**Spray lance with nozzle**
31	706840.0000	**Düsen (SB)** Düsen (SB)	**Nozzle (SB)** Nozzle (SB)
32	728381.0000	**Kompressor-Anschlussventil (SB)** Ermöglicht den automatischen Druckaufbau und ers	**Compressor connector valve (SB)** Compressor connector valve (SB)
36	728781.0000	**Silikonfett (SB)** für die Pflege von Dichtungsringen und Manschetten	**Silicone grease (SB)** Silicone grease (SB)